CESFAM Dr. Marco Maldonado

CESFAM Dr. MARCO MALDONADO

Salud Municipio de Cuidados

Plan de campaña Influenza 2025

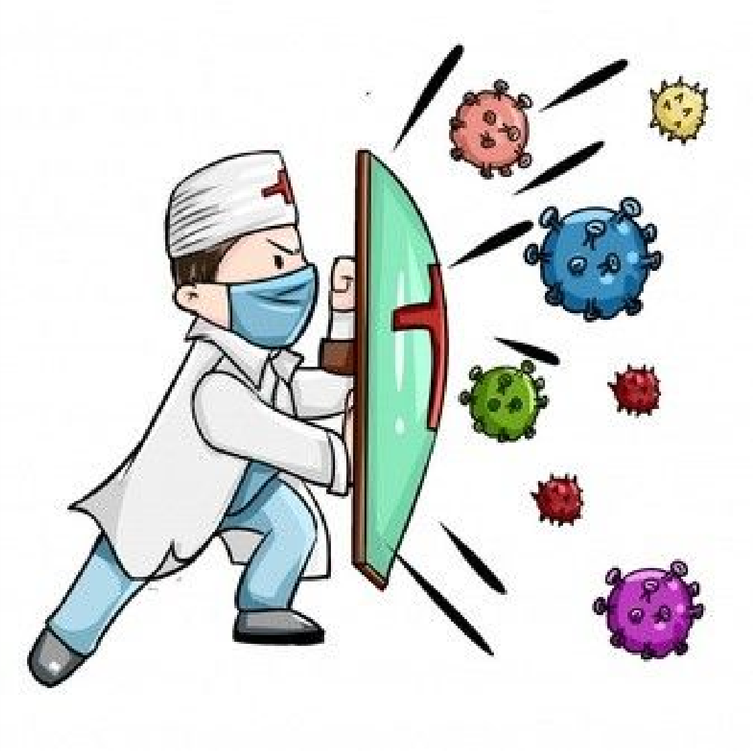

Viña del Mar Municipio de Cuidados | CM VM Corporación Municipal de Viña del Mar

CESFAM Dr. MARCO MALDONADO

Introducción: Campaña Influenza 2025

La campaña de vacunación contra la influenza 2025 en Chile, organizada por el Ministerio de Salud (MINSAL), tiene como objetivo principal prevenir complicaciones graves derivadas del virus de la influenza, especialmente en grupos vulnerables como niños, personas mayores y personas con enfermedades crónicas. A continuación, se presenta una descripción detallada de la campaña

CESFAM Dr. MARCO MALDONADO

Objetivo de la campaña:

01. Prevención de complicaciones: reducir las graves y muertes asociadas al virus de la influenza, especialmente en niños y personas mayores.

02. **Alta cobertura de vacunación: Alcanzar una cobertura del 85% a nivel nacional, asegurando que la mayor cantidad posibke de personas en los grupos de riesgo reciban la vacuna.**

03. **Coordinación y recursos: Reforzar la coordinación con actores de la salud y aumentar los recursos disponibles para la campaña, respondiendo a las demandas**

CESFAM Dr. MARCO MALDONADO

Grupo de riesgo:

La campaña se enfoca en vacunar a los siguientes grupos de riesgo:

- **Niños y Niñas de 6 meses a 5 años, 11 meses y 29 días.**
- **Personas mayores de 60 años.**
- **Personas con enfermedades crónicas entre 11 y 59 años.**
- **Trabajadores de la salud.**
- **Gestantes.**
- **Lactante de 6 meses hasta 5° básico.**
- **ELEAM.**

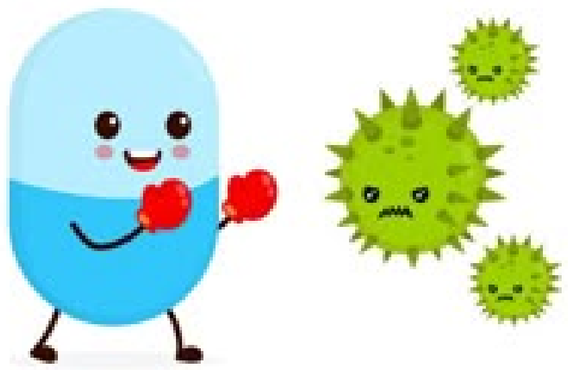

Decreto exento N° 4 sobre vacunación obligatoria contra Influenza 2025.

Viña del Mar Municipio de Cuidados | CM VM Corporación Municipal de Viña del Mar

CESFAM Dr. Marco Maldonado

CESFAM Dr. MARCO MALDONADO

Salud Municipio de Cuidados

Fechas y Fases de la campaña:

Inicio: Campaña de vacunación contra la influenza 2025 comenzará a partir de la segunda semana de marzo.

Fases: La campaña se llevará a cabo en varias fases, asegurando que todos los grupos de riesgo reciban la vacuna de manera organizada y eficiente.

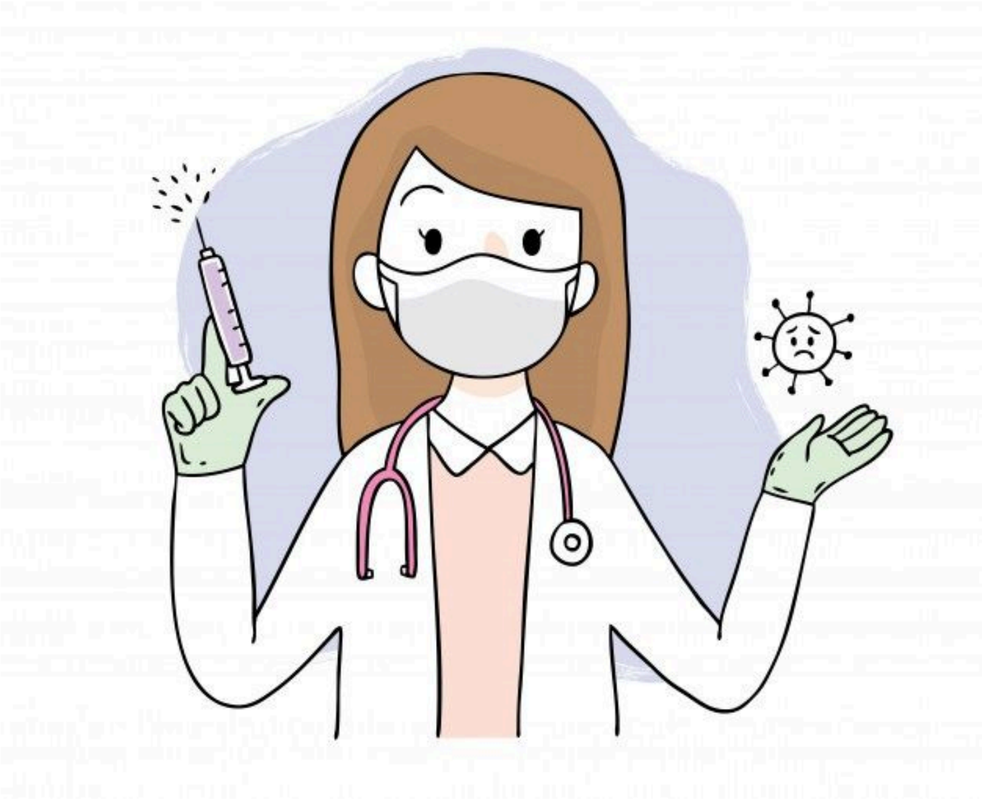

Viña del Mar Municipio de Cuidados | CM VM Corporación Municipal de Viña del Mar

CESFAM Dr. MARCO MALDONADO

Punto de vacunación:

- Capilla Hospital Gustavo Fricke: Lunes a jueves de 08:30hrs - 16:00hrs y viernes de 08:30hrs - 15:00hrs.

CESFAM Dr. MARCO MALDONADO

La vacuna contra la influenza para el año 2025 en Chile incluye las siguientes cepas recomendada por la Orgaizacuón Mundial de la Salud (OMS) para el hemisferio sur:

1. **Cepa análoga a A/Victoria/4897/2022 (H1N1)pdm09**
2. **Cepa análoga a A/Croatia/10136RV/2023 (H3N2)**
3. **Cepa análoga a B/Austria/1359417/2021 (linaje B/Victoria)**

Para las vacunas tetravalentes, se incluye además:

1. **Cepa análoga a B/Phuket/3073/2013 (linaje B/Yamagata)**

Estas cepas han sido seleccionadas para proporcionar la mejor protección posible contra los virus de la influenza que se espera que circulen durante la temporada de influenza de 2025 en el hemisferio sur

CESFAM Dr. Marco Maldonado

CESFAM Dr. MARCO MALDONADO

Salud Municipio de Cuidados

¡Muchas gracias!

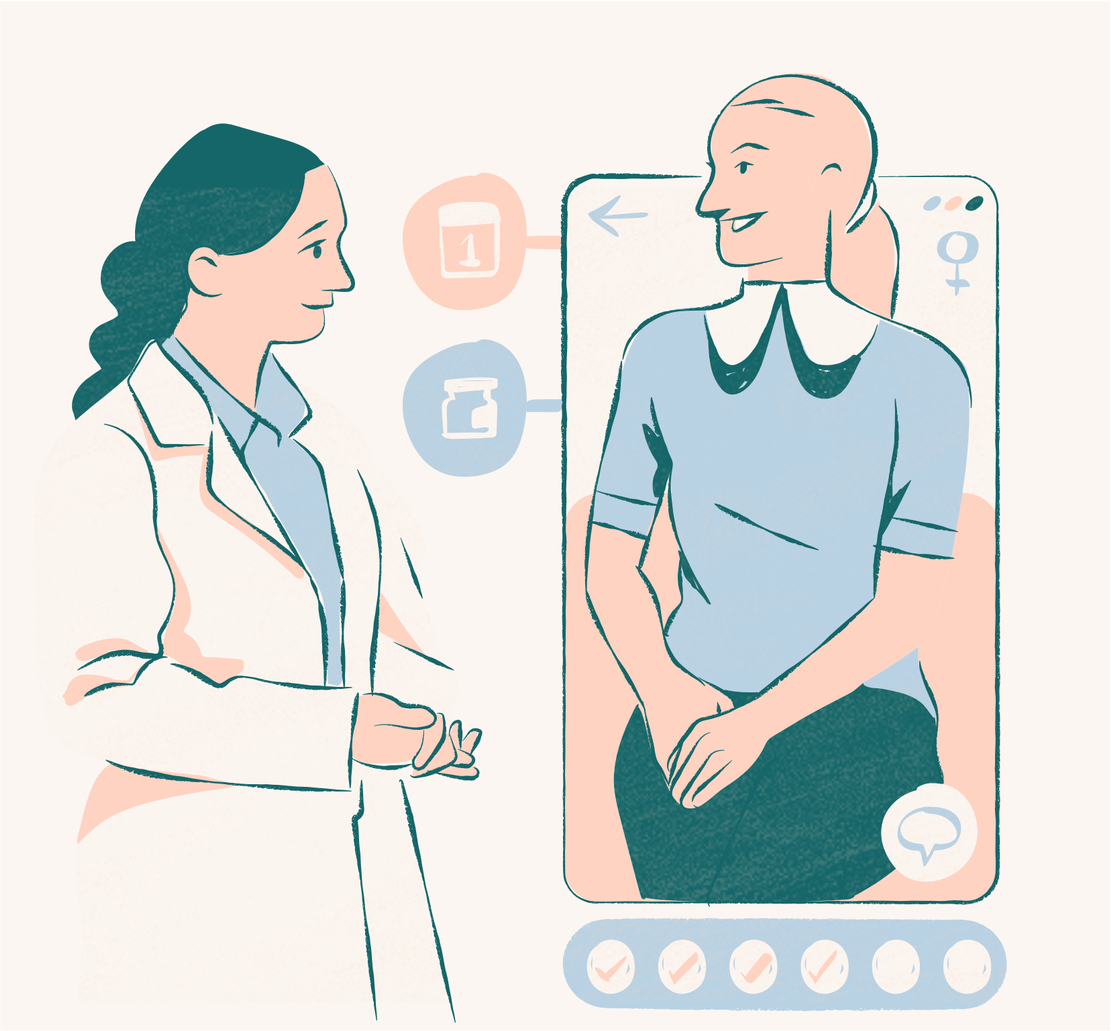

Viña del Mar Municipio de Cuidados | CM VM Corporación Municipal de Viña del Mar